

DIRECTORIO

Adultos mayores

1 Centro Gerontológico San Juan de Dios
Brinda alojamiento, vestido, alimentación, así como servicios médicos, psicológicos, geriátricos, de nutrición y rehabilitación. Plaza Revolución No. 107, col. San Juan de Dios (477) 251 42 01/ correo electrónico: angeles.franco@leon.gob.mx Lunes a Viernes, 8:00 a.m. a 3:00 p.m.

Alimentación

2 DIF Comedor Comunitario León
Alimentos saludables a la población más vulnerable. Madre Selva No. 201, col. Diez de Mayo (477) 424 4163 Lunes a Viernes, 10:30 a.m. a 2:30 p.m.

3 Banco de alimentos de León
Atención alimentaria de niños, adultos mayores y mujeres que carecen de recursos económicos mínimos para satisfacer las necesidades básicas de sus familias. Boulevard Miguel de Cervantes Saavedra No. 8701-A, col. Colinas de Santa Julia (477) 101 7900 www.bancodealimentosleon.org.mx facebook.com/BAMXLeon Lunes a Viernes, 8:00 a.m. a 4:00 p.m. Sábados, 09:00 a.m. a 1:00 p.m.

Deporte y cultura

4 COMUDE León
Promueve el cumplimiento de la Ley del Deporte y Atención a la Juventud del Estado de Guanajuato, en materia de difusión, fomento, investigación, ejecución y supervisión del deporte, educación física, cultura deportiva y acciones de atención a la juventud. Boulevard Adolfo López Mateos No. 3301 Oriente, Fraccionamiento Industrial Julián de Obregón (477) 711 55 36 Lunes a Domingo, 6:00 a.m. a 10:00 p.m.

5 Deportiva del Estado
Espacio dedicado a la recreación y la actividad física. Boulevard Adolfo López Mateos No. 3301, Industrial Julián de Obregón (477) 711 01 47 Todos los días, 4:00 p.m. a 10:00 p.m.

6 Unidad Deportiva Luis I. Rodríguez
Espacio dedicado a la recreación y la actividad física. Boulevard Congreso de Chilpancingo, Unidad Deportiva (477) 776 00 70 Todos los días, 7:00 am a 8:00 p.m. Martes las 24 hrs

7 Unidad Deportiva León I
Espacio dedicado a la recreación y la actividad física. Boulevard Juan Alonso de Torres Poniente, col. León I (477) 772 38 81 Lunes a Domingo, 7:00 a.m. a 10:00 p.m.

8 Forum Cultural Guanajuato
Eventos culturales y de entretenimiento Prolongación Calzada de los Héroes No. 908, col. La Martinica (477) 104 1105 Martes a Domingo de 10 a.m. a 5:00 p.m.

Derechos Humanos

9 Procuraduría de los Derechos Humanos del Estado
Protección, defensa, promoción, estudio y divulgación de los derechos humanos Guty Cárdenas No. 1444, col. Prados Verdes Sur 800 470 4400 Lunes a Viernes, 9:00 a.m. a 4:00 p.m.

Personas con discapacidad

10 Agencia Laboral Regional León Gto.
Valora candidatos, apoya en elaboración de perfiles laborales y la integración laboral Centro de Evaluación VALPAR, Sol Poniente No. 101, col. Valle del Sol (472) 117 93 30 al 37 correo electrónico: angeles.garcia@leon.gob.mx Lunes a Viernes, 8:00 a.m. a 3:00 p.m.

Educación

11 Instituto de Alfabetización y Educación Básica para Adultos del Estado de Guanajuato (INAEBEA)
Ofrece servicios educativos de alfabetización, primaria y secundaria, para jóvenes y adultos en rezago educativo. Boulevard Delta No. 201, sexto piso, col. San José de Santa Julia (800) 746 2322 Lunes a Viernes de 8:30 a.m. a 5:00 p.m.

12 IECA Guanajuato - Instituto Estatal de Capacitación
Impartir e impulsar la capacitación y formación de personas altamente calificadas para el trabajo, propiciando la inserción laboral, el autoempleo y el desarrollo económico. Calle Potrero de Tepaca No. 501, Fraccionamiento Desarrollo del Potrero (477) 711 3733 y (477) 711 3576 Lunes a viernes, 9:00 a.m. a 5:00 p.m.

13 Dirección General de Educación Municipal
Promueve, fortalece y busca mejorar la calidad educativa, tecnológica y cultural, atendiendo los niveles básico, medio superior y superior. Mariano Escobedo No. 4502, col. San Isidro (477) 146 7370 Lunes a Viernes, 8:00 a.m. a 3:30 p.m.

Institución Pública

14 Servicio Nacional de Empleo
Institución pública que se ocupa de atender de manera gratuita y personalizada los problemas de desempleo y subempleo en el país, en beneficio de sus habitantes. Boulevard Delta No. 201, col. San José de Santa Julia (477) 148 12 72 Lunes a Viernes, 8:30 a.m. a 4:00 p.m.

15 Instituto Nacional de Migración
Defensa pública en materia penal y el acceso a la justicia mediante la orientación, asesoría y representación jurídica en materia administrativa, fiscal,

civil y de causas penales. Boulevard Aeropuerto No. 849, locales 106E-109E, col. Centro Commercial San Marín (477) 713 55 95 Lunes a Viernes, 9:00 a.m. a 1:00 p.m.

Mujeres

16 Instituto Municipal de las Mujeres de León
Promueve el ejercicio de los derechos humanos de las mujeres, busca erradicar las desigualdades y evitar la violencia y discriminación. Avenida Olímpica No. 1603, esquina calle Tula, col. Agua Azul (477) 311 18 32/ (477) 712 29 29/ (477) 712 57 95/ correo electrónico: instituto.mujer@leon.gob.mx Lunes a Viernes, 8:30 a.m. a 4:00 p.m.

17 Unidad de Atención Integral para las Mujeres (UNAIM)
Investigación de delitos cometidos contra las mujeres por su condición o razones de género. Calle Toronja No. 232 esquina con Boulevard Torres Landa, col. Los Limones (477) 788 8900 Ext. 42815 Lunes a Viernes, 9:00 a.m. a 5:00 p.m.

Niñez y Juventud

18 DIF Municipal León
Organismo público que brinda asistencia social. Plaza Revolución No. 107, col. San Juan de Dios (477) 215 6300 Lunes a Viernes, 8:00 a.m. a 3:00 p.m.

Organismo Internacional

19 ACNUR La Agencia de la ONU para los Refugiados
Asistencia humanitaria, orientación, programas e integración para personas que huyen de sus países y que no pueden volver porque su vida o seguridad corren peligro. Plaza Revolución No. 107, col. San Juan de Dios (477) 715 9182 Lunes a jueves, 9:00 a.m. a 3:00 p.m. y viernes, 9:00 a.m. a 12:00 p.m.

Salud

20 Hospital General de León
Atención médica general y de especialidad. Boulevard Puente Milenio No. 1001, col. Predio San Carlos. (477) 719 7400 Atención las 24 hrs.

21 Hospital de Especialidades Pediátrico León
Atención médica especializada en menores. Boulevard Juan Alonso de Torres No. 4725, col. San José del Potrero (477) 101 87 00 Atención las 24 hrs.

22 Hospital de Especialidad Materno Infantil de León
Atención médica especializada para mujeres embarazadas y niñas y niños Avenida de la juventud No. 116, col. Jol (477) 777 09 52 Atención las 24 hrs.

23 Centro de Atención Integral a la Salud Mental de León
Atención en salud mental Carretera León-San Francisco del Rincón, Kilómetro 8 antigua carretera, col. San Pedro del Monte (477) 748 87 00 / (477) 748 82 02 (477) 748 82 93 Atención las 24 hrs.

24 Centro de Atención Integral a la Salud Mental de León
Atención en salud mental Carretera León-San Francisco del Rincón, Kilómetro 8 antigua carretera, col. San Pedro del Monte (477) 748 87 00 / (477) 748 82 02 / (477) 748 82 93 Atención las 24 hrs.

25 CAPASITS León Centros Ambulatorios de Prevención y Atención en SIDA e Infecciones de Transmisión Sexual
Atención a personas con VIH / SIDA 20 de enero No. 927, col. Obregón (477) 713 0533 Lunes a Viernes de 7:00 a.m. a 9:00 p.m.

26 C.A.I.S.E.S. León Centro de Atención Integral de Servicios Esenciales en Salud.
Atención integral en salud Miguel Alemán No. 810, col. Centro (477) 713 3766 7:30 a.m. a 9:30 p.m.

27 U.M.A.P.S. Secretaría de Salud Unidad Médica de Atención Primaria a la Salud
Centro de primer contacto donde la población puede acercarse para recibir información y hacerse un chequeo preventivo. Ramos Gamiño No. 105, Barrio de Guadalupe (477) 711 4573 8:00 a.m. a 3:30 p.m.

28 CCAP Centro Comunitario de Atención Psicológica A.C.
Atención psicológica a bajo costo Justo Sierra No. 435, col. Centro (477) 716 7116 Lunes a Viernes, 9:00 a.m. a 1:00 p.m. y 4:00 p.m. a 8:00 p.m.

Justicia

29 CAV Centro
Atención a víctimas Rosas Moreno No. 302-A, col. San Juan de Dios 911/ 24 hrs.

30 CAV Amazonas
Atención a víctimas Boulevard Miguel Hidalgo, esquina avenida Las Amazonas, col. Los Castillos 911/ 24 hrs.

31 CAV Santa Cecilia
Atención a víctimas Paseo de la Presa s/n, col. Santa Cecilia II (a un costado de DIF Sta. Cecilia) 911/ 24 hrs.

32 CAV León I
Atención a víctimas Ángel Vázquez Negrete No. 227, esquina con J. Arturo Lozano, col. León I 911/ 24 hrs.

33 CAV Maravillas
Atención a víctimas Juan de Ávalos No. 114, col. Maravillas II 911/ 24 hrs.

34 CAV Barceló
Atención a víctimas Avenida Miquel de Barceló No. 304, col. Villas de Barceló III 911/ 24 hrs.

35 CAV Villas de San Juan
Atención a víctimas Boulevard La Luz, esquina con boulevard Haciendas de León, col. Campo Fuerte 911/ 24 hrs.

36 CAV San Pedro de los Hernández
Atención a víctimas Añoranza s/n, entre Sendero Maya y Fray Daniel Mireles, col. San Pedro de los Hernández 911/ 24 hrs.

37 CAV Los Ángeles
Atención a víctimas Avenida Saturno esquina con Torre de David, col. Los Ángeles 911/ 24 horas

38 CAV San Juan de Abajo
Atención a víctimas Avenida San Juan de Abajo (Principal), col. San Juan de Abajo 911/ 24 horas

39 CAV San Pedro
Atención a víctimas Boulevard San Pedro s/n esquina con Acanto de Jerez, col. Jardines de Jerez II 911/ 24 horas

40 CAV San Miguel
Atención a víctimas Boulevard Torres Landa s/n, esquina con Honda de San Miguel, col. San Miguel 911/ 24 horas

41 CAV León II
Atención a víctimas Boulevard Mariano Escobedo s/n, esquina boulevard León II, col. León II 911/ 24 horas

42 CAV Las Joyas
Atención a víctimas Balcón de los Ruiseñores No. 302, col. Balcones de la Joya 911/ 24 horas

Servicios

43 Bomberos
Apolo No. 309-A, col. Obrera León (477) 717 5916, (477) 773 8121 24 hrs.

Transporte

44 Terminal de Autobuses León
Todas las compañías de autobuses Hilario Medina No. 202, col. Los Gavilanes (477) 763 0768 24 horas

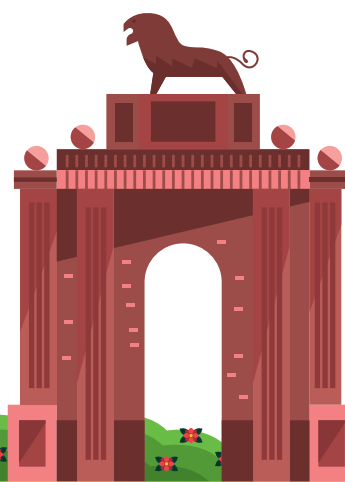

¡HOLA!

Bienvenidas y bienvenidos a la ciudad de León, en el estado de Guanajuato. Este mapa muestra la ubicación de los principales servicios en la ciudad y que esperamos sea de utilidad para tu integración en la comunidad.



Servicios para personas refugiadas y migrantes en **LEÓN, GUANAJUATO**



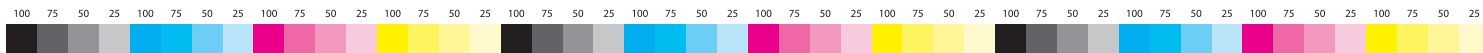

Mapa de servicios para personas refugiadas y migrantes en León, Guanajuato



Si tienes preguntas contacta a El Jaguar:



CONFÍA EN EL JAGUAR

ConfiaEnElJaguar

CONSULTA

- | | | | | |
|---------------------------|--------------------|---------------------|-------------------------|------------|
| Adultos mayores | Deportes y cultura | Educación | Niñez y juventud | Justicia |
| Alimentación | Derechos Humanos | Institución pública | Organismo Internacional | Transporte |
| Personas con discapacidad | Mujeres | Salud | Servicios | |



No olvides mantener tu documentación ante el INM al día. Recuerda que debes notificar tu cambio de domicilio, así como cambios en tu estado civil, nombre, lugar de trabajo, entre otros. Tienes 90 días naturales para avisar formalmente a INM ante cualquiera de estas situaciones.

Si fuiste víctima de violencia sexual recuerda que no estás sola/o. Hay organizaciones que pueden ayudarte.



Todos los casos de violencia sexual son urgencias médicas y requieren atención inmediata. En las primeras 72 hrs. es importante la anticoncepción de emergencia y el profilaxis post-exposición para disminuir los riesgos de infección por VIH.

La Agencia de la ONU para los Refugiados (ACNUR) ofrece orientación telefónica gratuita: 800 226 8769
WhatsApp: +52 5570 055 950

También puedes conocer más sobre nosotros en: <https://help.unhcr.org/mexico>

TODOS NUESTROS TRÁMITES Y SERVICIOS SON GRATIS.

Para consultar todas las Unidades Médicas de la Secretaría de Salud, ingresar a:
<https://salud.guanajuato.gob.mx/Directorio-Unidades-Medicas>

Para tener acceso a mapas de la ciudad y movilidad puedes descargar la APP: Moovit y Enrútate

