Caritas
Arquidiocesana de SÃO PAULO

UNHCR
ACNUR
Agência da ONU para Refugiados

دسامبر ۲۰۲۲

بروشور - ۲
مشکلات مالی

۲

فارسی

Commissioned with the support of the Sustainable Resettlement and Complementary Pathways Initiative (CRISP).

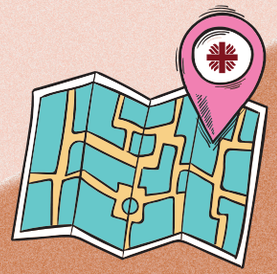

Caritas Arquidiocesana de São Paulo
Av. Mal. Eurico Gaspar Dutra, 1.853
Parada Inglesa, CEP: 02239-010
São Paulo - SP

باز است
دوشنبه ها ، سه شنبه ها ، پنجشنبه ها و جمعه ها

+55 11 97629-2999

مسکن ۱
مشکلات مال ۲
اسناد برزیلی برای اتباع افغان ۳

سیستم پولی

از سال ۱۹۹۴ بدینسو واحد پول رسمی در برزیل رئال برزیلی است. نماد آن "R$" و کد آن "BRL" است.

بانک نوت های واقعی کدام پول ها هستند ؟

هفت نوع پول مختلف وجود دارد: R$2، R$5، R$10، R$20 ، R$50، R$100، R$200 و رئال۲, رئال ۵, رئال ۱۰, رئال۲۰, رئال۵۰, رئال۱۰۰ و رئال۲۰۰

در مورد سکه ها چطور؟

در این قسمت ، پنج نوع سکه را پیدا می کنیم: ۱، ۱۰، ۲۵ و ۵۰ "centavos" "سنتی" و همچنین یک سکه ۱ "یک رئالی".

از کجا رئال را تهیه کنیم؟

شما ده ها"Casas de Câmbio" (دفاتر صرافی) را در سرتاسر سائوپائولو پیدا خواهید کرد. ما توصیه می کنیم قبل از خرید"BRL" رئال برزیلی نرخ ها را مقایسه کنید و لطفاً از بازار موازی اسعار (اشخاصی که دفتر رسمی ندارند) اجتناب کنید، ممکن است مورد سرقت واقع شوید.

چطور از جعلی نبودن پول های کاغذی اطمینان حاصل کنیم؟

BANCO CENTRAL DO BRASIL

از جمله اقداماتی که بانک مرکزی پیشنهاد کرده است، ما توصیه میکنیم که که واترمارک (تصویر عدد و حیوانی که نشانگر بانک نوت است) را با قرار دادن آن در مقابل نور چک کنید.

مشکلات پول خورد

گاهی اوقات ارائه دهندگان خدمات از قبول بانک نوت با ارزش بالا برای پرداخت پول اشیای بسیار ارزان خودداری می کنند ، زیرا آنها پول خورد ندارند. این اقدامات توهین آمیز هستند و هیچ کس نمی تواند پول شما را رد کند. با این حال، توصیه میکنیم هنگام خرید محصولات ارزان، بانک نوت هایی با ارزش کمتر همراه خود داشته باشید تا از بروز هرگونه مشکلی جلوگیری کنید.

پرداخت دیجیتالی

شما همچنین می توانید از طریق پیکس "Pix" پرداخت ها را به صورت یکجایی انجام دهید که اخیراً در برزیل رایج شده است.

حداقل دستمزد چقدر است؟

در ایالت سائوپائولو، حداقل دستمزد بین ۱۲۸۴ تا ۱۳۰۶ رئال برزیلی است که نظر به وظیفه اشخاص فرق می کند. این بدین معناست که هیچ کس نمی تواند برای کاری که شرایطش ۴۴ ساعت کار در هفته است کمتر از مبلغ ذکر شده در بالا را پرداخت کند.

مراقب نرخ تورم باشید

با اینکه برزیل بحران تورم زیادی را تجربه نمی کند، قیمت ها همچنان بطور منظم به اساس این شاخصه تعدیل می شوند.

سیستم مالی

در ابتدا فهمیدن اینکه سیستم بانکی در یک کشور دیگر چطور کار می کند پیچیده به نظر برسد، اما در اینجا به چند سوال اصلی شما در این مورد در کشور برزیل پاسخ خواهیم داد.

کدام بانک در برزیل موجود می باشند؟

فهرست زیادی از بانک ها در سیستم مالی برزیل وجود دارد. ما دو بانک دولتی را ذکر می کنیم ، Banco do Brasil ، و Caixa Econômica Federal برای بررسی گزینه های بانکی دیگر کشور ، لطفاً به وب سایت Banco do Brasil مراجعه کنید
https://bancosbrasil.com.br/bancos-do-brasil/

آیا می توانم یک حساب مشترک افتتاح کنم؟

بله، شما مجاز به افتتاح حساب با شخص دیگری هستید.

قرضه های بانکی

شما می توانید برای دریافت قرضه های بانکی اقدام کنید که باید بعداً به صورت اقساط و به اساس نرخ سود پرداخت شود. اما توجه: این مالیات ها از بانکی به بانک دیگر متفاوت است و می تواند بسیار بالا باشد! قبل از درخواست قرضه بانکی آنها را مقایسه کنید. از میان اسناد شما به یک مدرک برزیلی عکس دار، اظهارنامه مالیات بر درآمد، تاییدیه سکونت و درآمد، CPF و سایر موارد نیاز دارید. قبل از تایید قرضه، بانک تجزیه و تحلیل از وضعیت مالی شما انجام می دهد تا مطمئن شود که بعداً قادر به پرداخت آن خواهید بود.

نوت : برخی از بانک ها ممکن است در تحلیل اعتباری برای پناهندگان و مهاجران انعطاف پذیرتر باشند، مانند "Banco do Povo".

تامین مالی

شما همچنین می توانید یک موتر یا ملک را بخرید، که پیش بینی بهبود اعتبارتان از طریق خرید این محصولات در آینده خواهد بود. پرداخت آن به صورت اقساطی همراه با پرداخت سود خواهد بود، که قوانین مشابه به قوانین قرضه بانکی در اینجا نیز اعمال می شود: مقایسه مالیات ها و برای دریافت تحلیل و تجزیه بانکی منتظر باشید.

چه نوع حساب های بانکی وجود دارد؟

- حساب جاری (بسته رایگان) *
- حساب جاری (بسته پرداختی) **
- حساب پس انداز ***
- حساب معاش و دستمزد
- حساب دیجیتال °°

* بررسی حساب ها با خدمات اولیه رایگان، مانند کارت های نقدی و اوراق چک.

** بررسی حسابهایی که هزینه سالانه دریافت میکنند، اما چند خدمات و محصولات دیگر ارائه میدهند، مانند کارت اعتباری.

* از حساب های پس انداز هیچ هزینه ای دریافت نمی شود، اما هیچ کارت اعتباری نیز هم ارائه نمی دهند، فقط کارت های نقدی ارائه می دهند.

° حساب های معاشات توسط صاحب کاران برای پرداخت معاش افراد باز می شود. هیچ هزینه ای ای بر آن اعمال نمی شود.

°° در این اواخر، بانک هایی که نمایندگی فیزیکی ندارند در برزیل شروع به کار کردند. آنها تقریباً همان خدمات بانکی را ارائه می دهند که بانک های عادی ارائه می دهند، اما صرفاً به صورت دیجیتالی.

برای افتتاح حساب بانکی به چه مدارکی نیاز دارم؟

- یک مدرک برزیلی عکس دار *
- تاییدیه سکونت **
- CPF
- تاییدیه درآمد

* بانک ها برای افتتاح حساب و یا هر فعالیت دیگری که بخواهند برای شما انجام بدهند باید پروتکل پناهندگی شما را بپذیرند. با این حال، اطلاع رسانی نادرست در نمایندگی های بانکی امری رایج است، بنابراین اگر در این زمینه با مشکلی مواجه شدید، لطفا به نهادی مانند کاریتاس مراجعه کنید.

** می توانید آدرس کمپ استفاده کنید.

روش های پرداخت

- ۱Pix
- ۲ TED
- ۳ DOC
- ۴ دبیت کارت
- ۵ کارت اعتباری
- ۶ چک

۱ـ روشی بسیار جدید، اما رایج برای پرداخت ها در کشور. شما فقط باید این گزینه را در اپلیکیشن موبایل بانک تان فعال کنید. شما برای انجام آن معاملات، مالیاتی پرداخت نمی کنید.

۲ـ انتقالات مالی بین حساب ها که بلافاصله و سریع انجام می شود، اگر قبل از ساعت ۵ بعد از چاشت انجام شود، ممکن است برای انجام معامله هزینه قائل شوند.

۳ـ حواله های مالی که در آن مبلغ آن فقط بعد از ۱ الی ۲ روز کاری به حساب دیگر روان می شود. ممکن است برای انجام معامله هزینه قائل شوند.

۴ـ مقدار پول در زمان خرید محصول از حساب کسر می شود. عموماً برای پرداخت های دیجیتال قابل قبول نمی باشد.

۵ـ زمانی که برای خریدتان با کارت اعتباری پرداخت می کنید، پول آن به طوراتومات از حساب شما کسر نمی شود، بلکه باید بل کارت اعتباری خود را در تاریخ تعیین شده ماه بعد، پرداخت کنید. این گزینه پرداخت، قابلیت پرداخت قسطی را در اختیار شما قرار می دهد، یعنی انجام خرید و پرداخت پول آن در ماه های مختلف بل کارت اعتباری تان. این گزینه آخر را می توان برای خرید وسایل با ارزش و قیمتی، یا حتی محصولات روزانه استفاده کرد. می توانید به صورت آنلاین نیز خرید کنید، یا حتی خریدهای بین المللی انجام دهید!

۶ـ امروزه چک فقط برای معاملات اجناس با ارزش و قابل توجه استفاده می شود، مثل خریداری موتر.

کمک مالی دولت برزیل

آن چیست؟

این کشور برنامه های معینی را برای بازتوزیع درآمد ارائه می دهد، مانند کمک مالی به خانواده های آسیب پذیر . این کمک ها هم به برزیلی و هم به غیر برزیلی که در برزیل اقامت دارند ارائه می شود و به صورت کمک مالی ماهانه ارائه می شود.

چگونه می توانم به آن مزایا دسترسی داشته باشم؟

شما باید قبلاً در وب سایت Cadastro Único (CadÚnico) ، که یک پلتفرم دولتی می باشد ثبت نام کنید که شامل مراجعه به نزدیکترین CRAS می باشد که یک موسسه دولتی است که خدمات کمک های اجتماعی را ارائه می دهد.

اما توجه : درخواست برای دریافت کمک مالی از دولت به این معنا نیست که شما واقعاً آن را دریافت خواهید کرد. برای تایید درخواست تان باید شرایط دولت را برآورده کنید.

مراجعه بفرمایید
http://cadunico.cidadania.gov.br/

برنامه های ارائه شده توسط دولت چیست؟

در میان گزینه هایی که در CadÚnico پیدا خواهید کرد، ما بر Bolsa Família (بورسا) برای خانواده های آسیب پذیر و BPC برای افراد مسن و/ یا معلول تاکید می کنیم.

برای درخواست آنها چه مدارکی لازم دارم؟

به طور کلی به یک CPF ، یک سند برزیلی عکس دار و سند تاییدیه محل سکونت نیاز دارید.

چقدر دریافت خواهم کرد؟

مقدار مزایا متفاوت است و همچنین ممکن است به تعداد افراد خانواده نیز بستگی داشته باشد.